

Aerofotogrammetrico - rapp. 1:5000

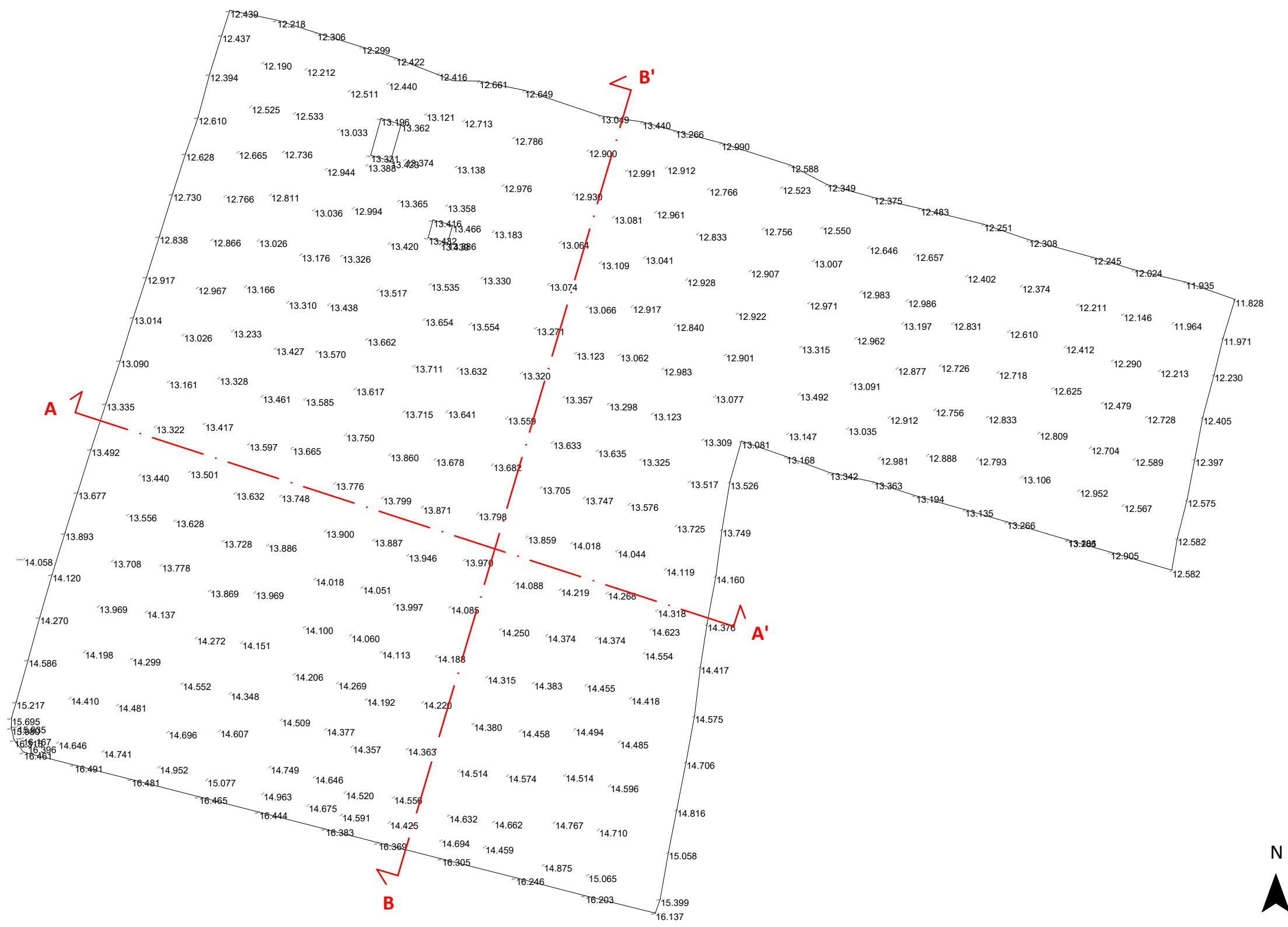

Rilievo planimetrico e sezioni - rapp. 1:1000



Vista 1



Vista 2



Vista 3



Vista 4

Rilievo fotografico

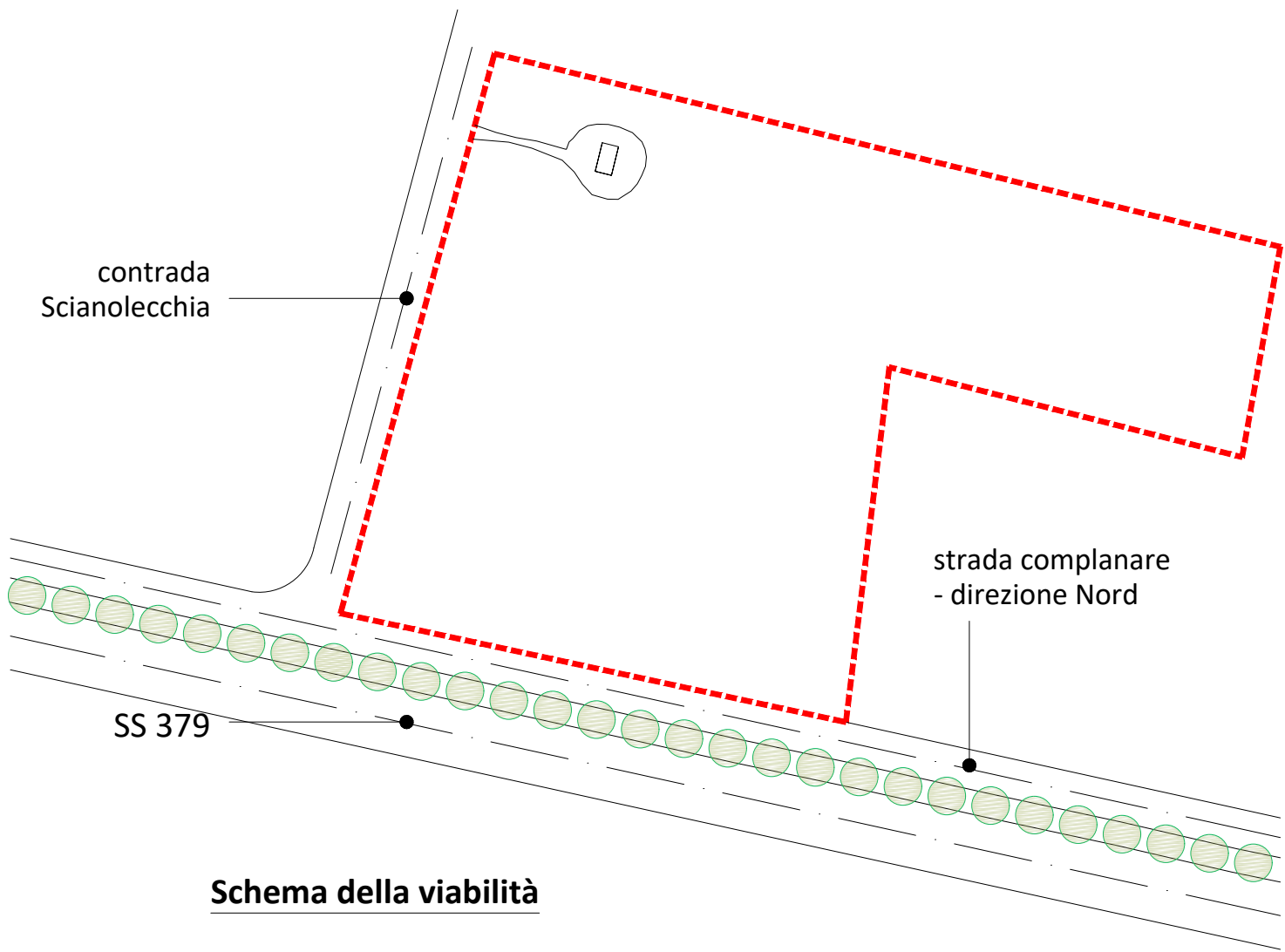
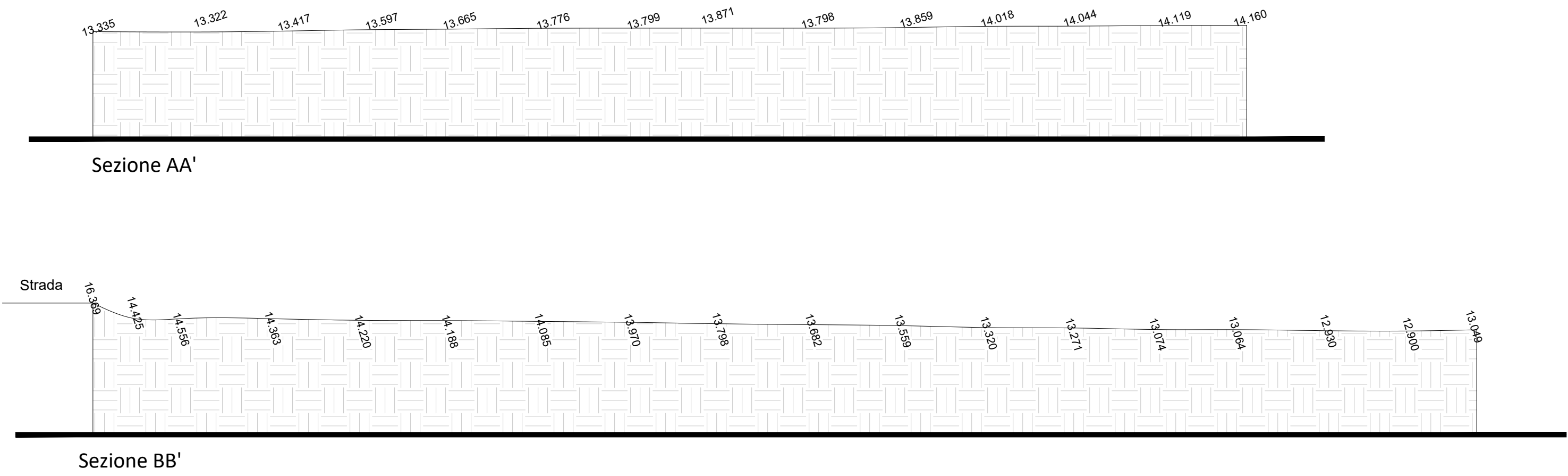

<small>STUDIO di Progettazione Roberta LOPALCO architetto ORDINE DEGLI ARCHITETTI DELLA PROVINCIA DI BRINDISI n°329 mailto:roberto.lopalco@gmail.com</small>		
<small>TAVOLA</small> TAV. 2		 COMUNE DI CAROVIGNO (Provincia di Brindisi)
<small>SCALA</small>		Realizzazione della Porta della Riserva di Torre Guaceto in località Penna Grossa
<small>DATA</small> Aprile 2018		
<small>AGGIORNAMENTI</small>		RILIEVO PLANOALTIMETRICO
<small>1°SOST. N°</small>	Consorzio di Gestione della Riserva di Torre Guaceto	
<small>2°SOST. N°</small>		
<small>PROGETTO ARCHITETTONICO</small> architetto Roberta LOPALCO		<small>Collaborazione alla progettazione</small> Ingegnere Ilda NASTA architetto Mariarosaria SICILIANO